neoLab Migge GmbH
Rischerstr. 7-9
69123 Heidelberg
Deutschland
+49 (0)6221 / 8442-44
https://www.neolab.de

Umsatzsteuer-Identifikationsnummer:
DE 143 450 657

Uvex Atemschutz-Halbmaske silv-Air 8202, faltbar, FFP2 ohne Ventil, 20 St./Pack

59,00 €
zzgl. MwSt & Versand

Product Images

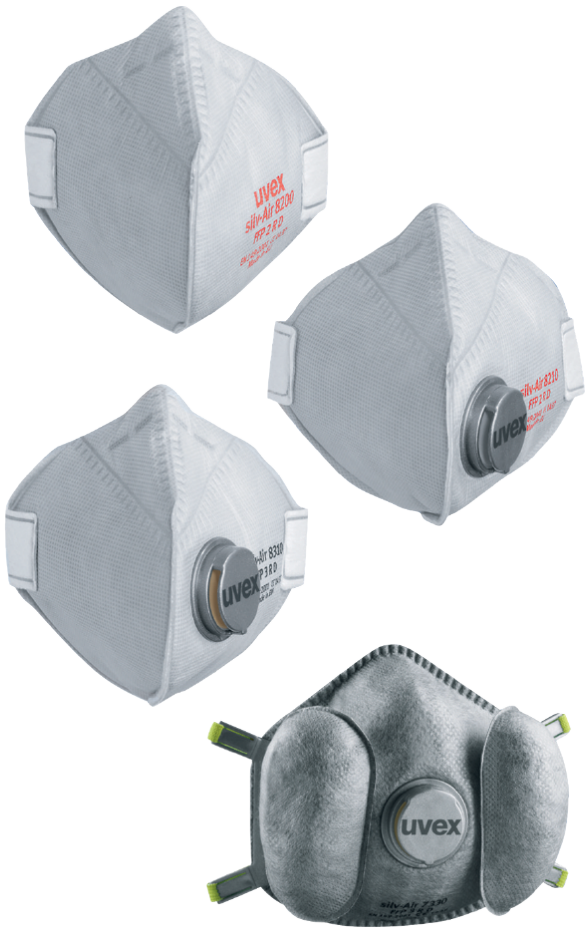

Beschreibung

Atemschutz-Halbmasken für höchste Sicherheit in formoptimiertem Design von Uvex.
Komplett metallfrei. Zertifiziert nach EN149.
Das anatomische Design und weiche Materialkanten vermeiden Druckstellen.
Leichte Unterscheidung durch unterschiedliche Schriftfarben je nach Sicherheitsstufe (orange = FFP2, schwarz = FFP3).
Durch optimierten Nasenbereich kompatibel mit Uvex-Schutzbrillen.
Nahtloses, durchlaufendes Kopfband für komfortablen und sicheren Sitz der Maske.

Best.-Nr. 1-1603
Modell: silv-Air 8202
Faltbare Maske
Mit V-Konturnaht für besonders gute Anpassung an die Gesichtsform.
Maske mit Sicherheitsstufe FFP2
Schutz vor Schadstoffen bis zu einem 10-fachen des Grenzwertes.

Zusätzliche Informationen

Art.-Nr.	1-1603
Hersteller (Marke)	Uvex
EAN	4058072033187
Farbe	Weiß
Material	Vlies
Schutzmasken und Schutzhauben Eigenschaften	wiederverwendbar|faltbar|CE-gekennzeichnet
Typ Partikelfilter (bei filtrierenden Habmasken)	FFP2 R D V
Größe (klein, mittel, groß)	mittel
Typ Atemschutzmaske	Filtrierende Halbmaske (Filter nicht austauschbar)
normiert nach DIN-Norm (DIN EN)	DIN EN 149:2009-08