neoLab Migge GmbH
Rischerstr. 7-9
69123 Heidelberg
Deutschland

+49 (0)6221 / 8442-44
https://www.neolab.de

Umsatzsteuer-
Identifikationsnummer:
DE 143 450 657

Bohlender® BOLA Schraubverschlusskappen GL 45

Artikelbilder

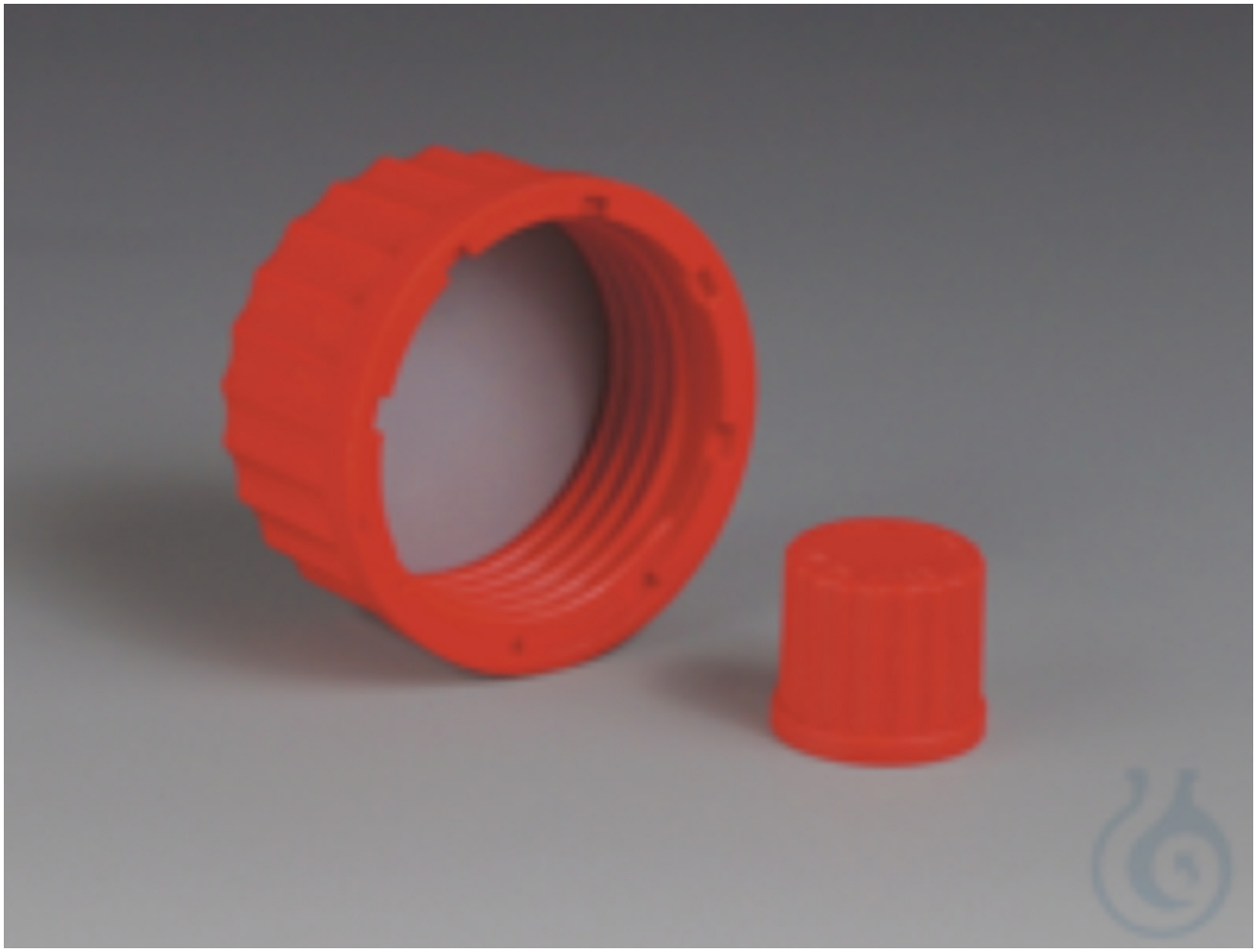

Beschreibung

BOLA Schraubverschlusskappen Schraubkappe mit griffiger Rändelung, mit innenliegender PTFE/Silikon-Dichtung zum Ausgleich von Unebenheiten auf der Dichtfläche, passend für GL-Gewinde, aus PBTP. Aufgeschraubt kommt das Medium konstruktionsbedingt bei alle

Zusätzliche Informationen

Art.-Nr.	ER-1792
Hersteller (Marke)	Bohlender