neoLab Migge GmbH
Rischerstr. 7-9
69123 Heidelberg
Deutschland
+49 (0)6221 / 8442-44
https://www.neolab.de

Umsatzsteuer-Identifikationsnummer:
DE 143 450 657

neoLab® Multi-Verbindungsgelenk f. koaxiale u. parallele Verbindungen, schwarz eloxiert

Preis auf Anfrage

zzgl. MwSt & Versand

Product Images

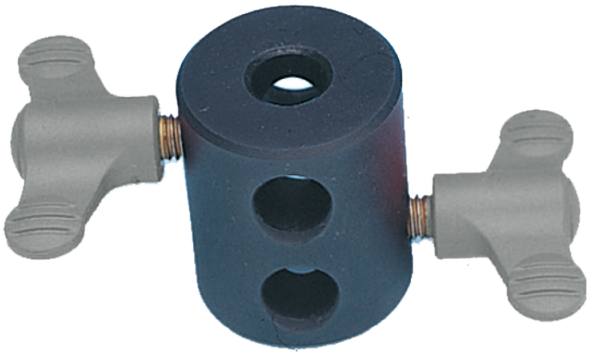

Beschreibung

Einzel- und Aufbauelement für Stativstäbe 12 mm Ø in hervorragender Qualität.
Das Multiverbindungsstück kann im Radius von 360° in jede beliebige Position gebracht werden.
Koaxiale und parallele Verbindung. Das Spanngelenk kann ohne großen Kraftaufwand festgezogen und auch wieder gelöst werden.
Farbe: schwarz eloxiert

Zusätzliche Informationen

Art.-Nr.	2-4134
Hersteller (Marke)	neoLab
EAN	4058072002206
Transporttemperatur	Raumtemperatur
Farbe	silber
Material	Aluminium|eloxiert
geeignet für	Stativstäbe
Abbildung	5
Spannweite MAX	12 mm
Spannweite MIN	5 mm
Typ Muffe	Verbindungsstück. koaxial und parallel
Typ Verbindung	koaxial|parallel|90 Grad
für DM Stativstab MAX	12 mm
für DM Stativstab MIN	6 mm