neoLab Migge GmbH
Rischerstr. 7-9
69123 Heidelberg
Deutschland

+49 (0)6221 / 8442-44
https://www.neolab.de

Umsatzsteuer-
Identifikationsnummer:
DE 143 450 657

Bandelin WINSONIC DT Software

Artikelbilder

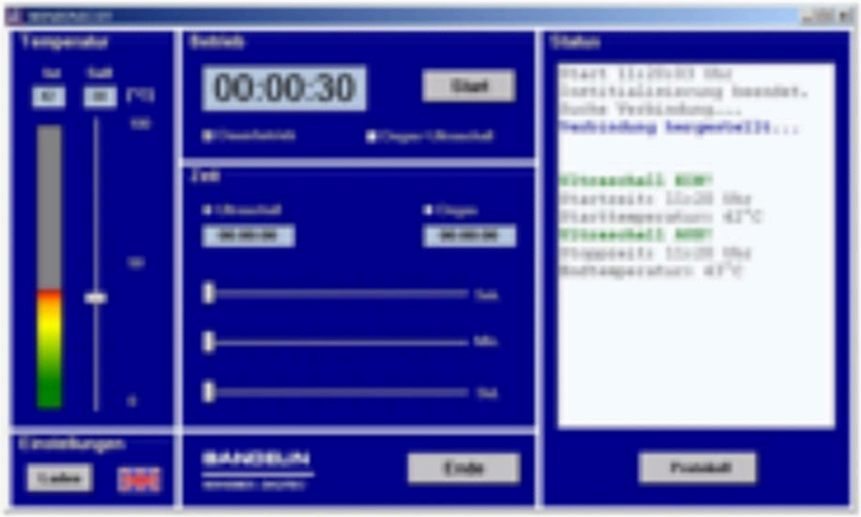

Beschreibung

Zur Prozessüberwachung von Ultraschallbädern mittels PC für WINDOWS®, mit Zusatzfunktionen wie Versuchsprotokollierung und komfortabler Speicherverwaltung. Es wird der Infrarot-Adapter IR 1 für Schnittstelle RS 232 benötigt.

Zusätzliche Informationen

Art.-Nr.	BL-0508
Hersteller (Marke)	Bandelin
EAN	4058072504380
Ursprungsland	Deutschland
Ursprungsregion	Berlin
Zolltarifnummer	85234990